



MINISTERO DELLE FINANZE
DIREZIONE GENERALE DEL CATASTO E DEI SERVIZI TECNICI ERARIAI
CARTA NON ANNESSA

ACCERTAMENTO GENERALE DELLA PROPRIETA' IMMOBILIARE URBANA
DECRETO LEGGE 15 APRILE 1939 N. 4532

Planimetria degli immobili urbani denunciati con la Scheda N. 9994576
Comune MILANO Ditta on BARALDI FRANCESCO
via Corso Buenos Ayres fu. Luigi

ACCERTAMENTO GENERALE DELLA PROPRIETA' IMMOBILIARE URBANA
F.D. 1939
COMUNE
Talloncino di riscontro DELLA SCHEDA NUMERO
9994576
<small>AVVERTENZA Il presente talloncino deve essere incollato a cura del dichiarante sulla planimetria riprodotte la quale immobiliare denunciata con la presente scheda, da presentare al verbale dell'articolato 7 del R. D. L. 13 aprile 1939 N. 11, n. 652</small>

53618

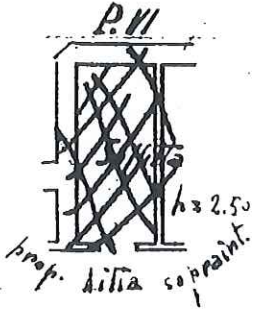

prop. ditta soprainc.

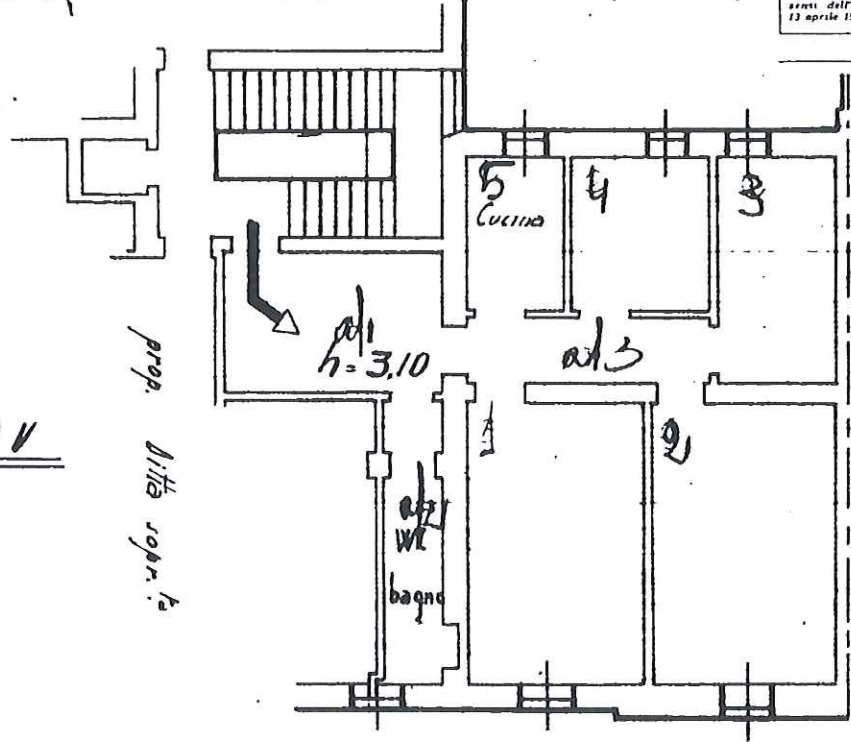

prop. Maggi, Mario ed altri

P.V

prop. ditta soprainc.

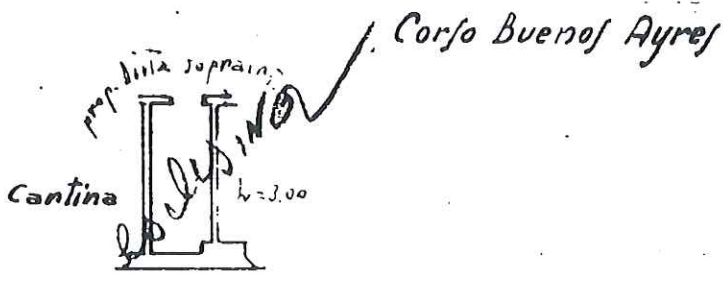

Corso B. Ayres

ORIENTAMENTO



SCALA n. 1: 100

Compilata da: incensato

iscritto all'Albo de
della Provincia di
Data 27-11-39 Firma Luigi Baraldi

STUDIO IMMOBILIARE
Gioia Bianchi
Corso Indipendenza, 24 - 20129 Milano
Piva 11317460159

10 metri

Catasto dei Fabbricati - Situazione al 27/11/2023 - Comune di MILANO(F205) - < Foglio 315 - Particella 46 - Subalterno 18 >

MODULARIO
Fig. rend. 497



MINISTERO DELLE FINANZE
DIREZIONE GENERALE DEL CATASTO E DEI SS.TT.EE.
CATASTO EDILIZIO URBANO (RDL 13-4-1939, n. 652)

MOD. BN (C)

Planimetria di u.i.u. in Comune di MILANO via CORSO BUENOS AIRES civ. 14

PIANTA SOTTOTETTO-PIANO 6
H: MEDIA 2.40

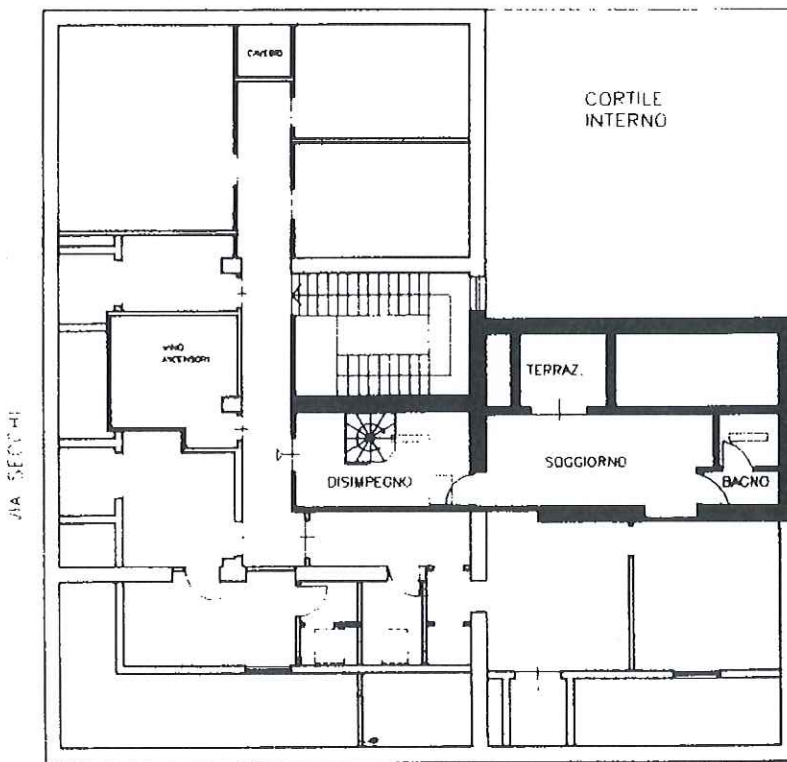

CORSO BUENOS AIRES

STUDIO IMMOBILIARE

Gioia Bianchi

Corso Indipendenza, 24 - 20129 Milano

Piva 11317460159

ORIENTAMENTO



SCALA DI 1:200

Dichiarazione di N.C.

Denuncia di variazione

Compilata dal **Arch. GIUSEPPE**
(Nome, cognome, nome)
GUALTIERI

RISERVATO ALL'UFFICIO

Ultima planimetria in atti

Data presentazione: 15/11/2001 - Data: 27/11/2023 - n. T145951 - Richiedente: GVNFL45R16G628A

Totale schede: 315 - Formato di acquisizione: A4 (210x297) - Formato stampa: A4 (210x297) - Foglio: 46 sub 707

Identificativo catastale: 315 - della provincia di **MILANO** - Foglio 46 - Particella 46 - Subalterno 707 >

data 6/11/2001 Firma *Gualtieri*

Catasto di Fabbricati - Situazione al 27/11/2023 - Comune di MILANO (F205) - < Foglio 315 - Particella 46 - Subalterno 707 >